

Ansicht Süd

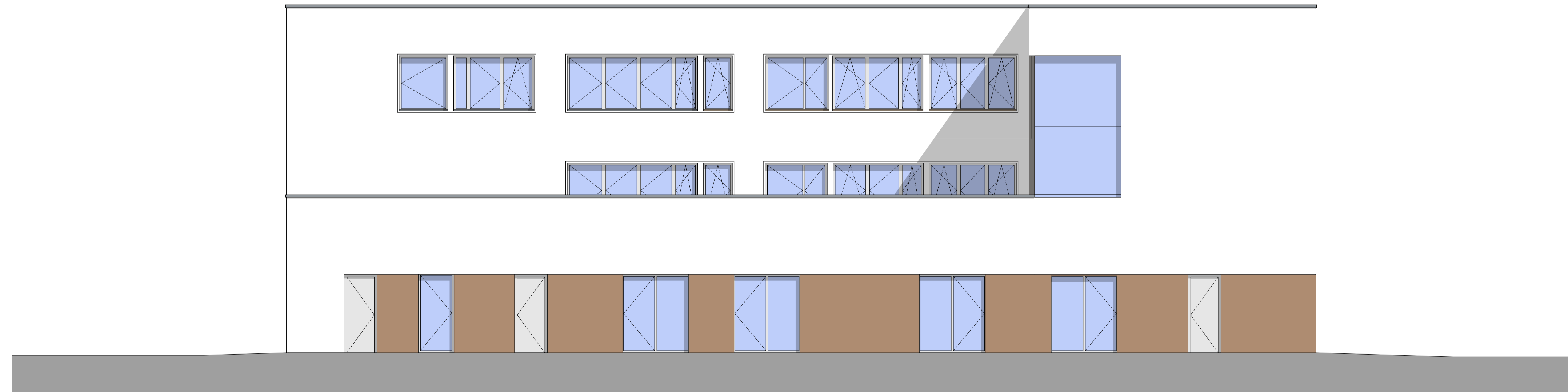

Ansicht Ost

Legende

	Wand/Decke Bestand		Schacht nach unten
	Stahlbeton (Stb.)		Schacht nach oben
	Stahlbetonfertigteile		Wanddurchbruch (WD)
	Mauerwerk (MW)		Wandschiltz (WS)
	Wand F30-AB		Deckendurchbruch (DD)
	Wand F90-AB		
	Leichte Trennwand (TW)		
	Glaswand (GW)		
	Stahlglasfassade (SGF)		
	Dämmung weich		
	Dämmung hart		
	Stahl		
	Abbruch		
			Tragwerk
			Elektro
			Heizung
			Lüftung
			Sanitär
			Bodeneinlauf
			BE
			DA
			RR
			HK

Ausführende Gewerke:

- RB Rohbauarbeiten
- DA Dachdeckerarbeiten
- MB Metallbauarbeiten

Index	Datum	Name	Änderung

Fachplaner	Firma	Anschrift	Telefon/Fax
Projektmanagement	Gost Baumanagement	Henkelstraße 164, 40589 Düsseldorf	
TW / TGA / Bauphysik	Draheim Ingenieure	Ostenallee 80, 59071 Hamm	
Brandschutz	Pirlet	Zimmerstraße 15A, 40215 Düsseldorf	
Freianlagen	freiraumplus	Wiedenhoferstraße 60, 47798 Krefeld	
Barrierefreiheit	Usability Architects	Fürstenwall 228, 40215 Düsseldorf	
Küchenplanung	Hörstke	Liegnitzer Str. 11, 58454 Witten	

Die Maße sind i.d.R. Rohbaumaße und sind verantwortlich zu prüfen bzw. am Bau zu nehmen! Detailhinweise sind zu berücksichtigen! Brüstungs-, Raum- und Türhöhen sind auf OKFF bezogen!
 Alle Werkpläne sind nur in Verbindung mit den gültigen Schal- und Bewehrungsplänen des Tragwerksplaners, sowie den Durchbruchplänen der Fachingenieure gültig und/oder den ergänzenden Angaben. Dehnungsfugen sind nach Angabe Tragwerksplaner auszuführen.
 Der Ausführende ist verpflichtet, den Auftraggeber auf etwaige Unstimmigkeiten der Ausführungsunterlagen hinzuweisen (VOB, § 3.3).

Ort, Datum: _____ Unterschrift Architekt: _____

Ort, Datum: _____ Unterschrift Bauherr/Auftraggeber: _____

Bauvorhaben	Bauherr
Haus der Jugend Gemarkung: Derendorf Flur: ### Flurstück: 401 Straße: Lacombletstraße 10 Ort: 40239 Düsseldorf	IPM Am Trippelsberg 43 40589 Düsseldorf T: 021174836754 E: kontakt@ipm.nrw
Planung	Auftraggeber
 bap - Hetschold, Sunder, Kurz PartG mbB Architekten Pferdebachstraße 249 58454 Witten T: (02302) 914120 E: info@bap-architekten.de	IPM Am Trippelsberg 43 40589 Düsseldorf T: 021174836754 E: kontakt@ipm.nrw

Genehmigungsplanung	Projektnummer
Ansicht Süd Ansicht Ost	Maßstab: 1:100 Format: 594 x 420 mm erstellt: Datum: geändert: Stand: 27.11.2019 Plannr.: AN Index: Dateiname: 066_ARC_2_MOD

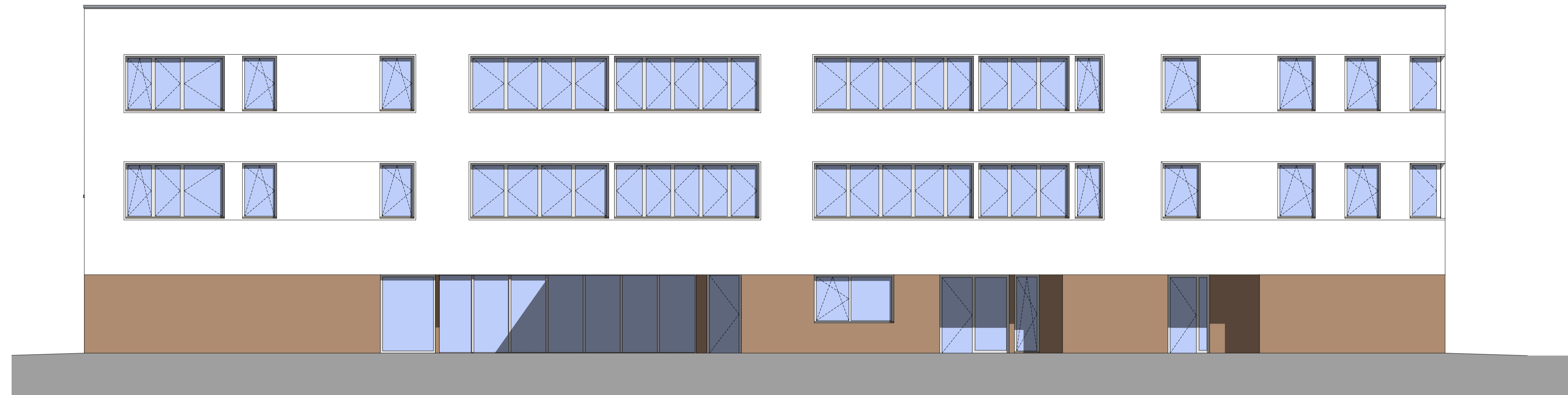

Ansicht Nord

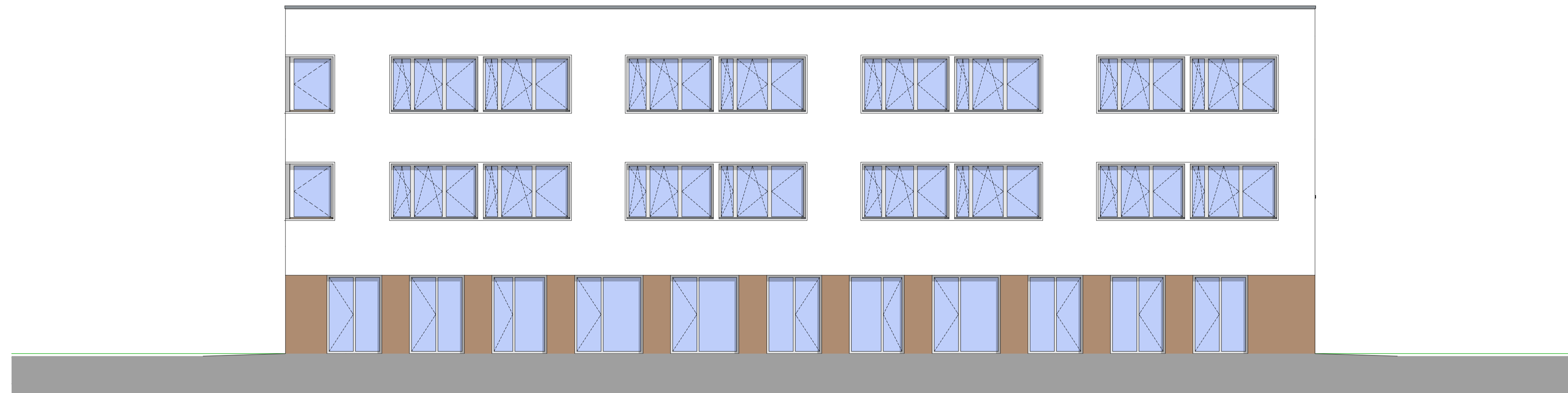

Ansicht West

Legende

	Wand/Decke Bestand		Schacht nach unten
	Stahlbeton (Stb.)		Schacht nach oben
	Stahlbetonfertigteile		Wanddurchbruch (WD)
	Mauerwerk (MW)		Wandschlitz (WS)
	Wand F30-AB		Deckendurchbruch (DD)
	Wand F90-AB		Tragwerk
	Leichte Trennwand (TW)		Elektro
	Glaswand (GW)		Heizung
	Stahlglasfassade (SGF)		Lüftung
	Dämmung weich		Sanitär
	Dämmung hart		Bodeneinlauf
	Stahl		Bodeneinlauf
	Abbruch		Dacheinlauf
			Regenrohr
			Heizkörper

Ausführende Gewerke:
 RB Rohbauarbeiten
 DA Dachdeckerarbeiten
 MB Metallbauarbeiten

Index	Datum	Name	Änderung

Fachplaner	Firma	Anschrift	Telefon/Fax
Projektmanagement	Gost Baumanagement	Henkelstraße 164, 40589 Düsseldorf	
TW / TGA / Bauphysik	Draheim Ingenieure	Ostenallee 80, 59071 Hamm	
Brandschutz	Pirlet	Zimmerstraße 15A, 40215 Düsseldorf	
Freianlagen	freiraumplus	Wiedenhofstraße 60, 47798 Krefeld	
Barrierefreiheit	Usability Architects	Fürstenwall 228, 40215 Düsseldorf	
Küchenplanung	Hörstke	Liegnitzer Str. 11, 58454 Witten	

Die Maße sind i.d.R. Rohbaumaße und sind verantwortlich zu prüfen bzw. am Bau zu nehmen! Detailhinweise sind zu berücksichtigen! Brüstungs-, Raum- und Türhöhen sind auf OKFF bezogen!
 Alle Werkpläne sind nur in Verbindung mit den gültigen Schal- und Bewehrungsplänen des Tragwerksplaners, sowie den Durchbruchplänen der Fachingenieure gültig und/oder den ergänzenden Angaben. Dehnungsfugen sind nach Angabe Tragwerksplaner auszuführen.
 Der Ausführende ist verpflichtet, den Auftraggeber auf etwaige Unstimmigkeiten der Ausführungsunterlagen hinzuweisen (VOB, § 3.3).

Ort, Datum: _____ Unterschrift Architekt:
 Ort, Datum: _____ Unterschrift Bauherr/Auftraggeber:

Bauvorhaben	Bauherr
Haus der Jugend Gemarkung: Derendorf Flur: ### Flurstück: 401 Straße: Lacombletstraße 10 Ort: 40239 Düsseldorf	IPM Am Trippelsberg 43 40589 Düsseldorf T: 021174836754 E: kontakt@ipm.nrw
Planung	Auftraggeber
bap - Hetschold, Sunder, Kurz PartG mbB Architekten Pferdebachstraße 249 58454 Witten T: (02302) 914120 E: info@bap-architekten.de	IPM Am Trippelsberg 43 40589 Düsseldorf T: 021174836754 E: kontakt@ipm.nrw

Genehmigungsplanung	Projektnummer	066
Ansicht Nord	Maßstab: 1:100	Format: 594 x 420 mm
Ansicht West	erstellt:	Datum:
	geändert:	Stand: 27.11.2019
	Plannr.: AN	Index:
	Dateiname: 066_ARC_2_MOD	